



PROJETO DE LEI N° 29 /2022

Denomina logradouros públicos no povoado de Meireles, neste município.

A Câmara Municipal de Pará de Minas aprova a seguinte lei:

Art. 1º - Ficam denominada Maria Teresa Cardoso – Dona Zinha a rua sem denominação oficial localizada em frente a área onde será construída uma escola municipal, no povoado de Meireles, município de Pará de Minas.

Art. 2º Fica denominada João Melo Franco a rua com início na praça Antônio Lourenço, seguindo até o final do trecho, no povoado de Meireles, município de Pará de Minas.

Art. 3º Fica denominada Antônio Caetano Rios a rua com início na rua José Mônico Gomes dos Santos, seguindo até o final do trecho, no povoado de Meireles, município de Pará de Minas.

Art. 4º Fica denominada Maria de Lourdes Abreu Campos a rua com início na rua denominada pelo art. 1º desta lei, passando pela praça Antônio Lourenço e pela rua José Mônico Gomes dos Santos até o final do trecho, no povoado de Meireles, município de Pará de Minas.

Art. 5º - Esta lei entra em vigor na data de sua publicação.

Sala das Sessões da Câmara Municipal de Pará de Minas, 6 de abril de 2022.

Vereador Gladstone Correa Dias



CERTIDÃO

Certificamos para os devidos fins, conforme informação do Departamento de Cadastro Técnico, que **não existe denominação oficial para a Rua Sem Denominação Oficial, localizada em frente a área onde será construída a Nova Escola Municipal, no Povoado de Meireles, Município de Pará de Minas, até a presente data.**

Certificamos ainda que não existe via pública, praça ou próprio municipal com a denominação de **“Maria Teresa Cardoso – Dona Zinha”**, no Município de Pará de Minas-MG.

Prefeitura Municipal de Pará de Minas, 21 de Março de 2022.

Karina Morato Campos Moreira

Assessora II

Secretaria Municipal de Desenvolvimento Urbano

Dimitri Gonçalves de Moraes

Secretário Municipal de Desenvolvimento Urbano

Biografia

Sra. Maria Teresa Cardoso, popularmente conhecida como Dona Zinha, nasceu em 13 de maio de mil novecentos e vinte e oito (13/05/1928). Filha de Izaltino Luiz Cardoso e de Ana Lucinda de Jesus.

Maria Teresa perdeu a mãe ainda muito jovem e foi criada com donos de fazenda onde já prestava algum serviço.

Foi casada com João Batista Xavier e tiveram 08 filhos. Exercia várias profissões para moradores do Povoado de Meireles, onde se destacam os serviços na lavoura, fabricação artesanal de farinha de mandioca e polvilho, lavadeira, etc.

Não teve acesso aos estudos mais viveu com muita dignidade e era respeitada e admirada por todos os moradores de Meireles.

Residiu nesse povoado até 2010, ano de seu falecimento aos 82 anos de idade.



BAIQD 119-1731

BAIQD 119-1801

BAIQD 119-1724

BAIQD 119-1725

BAIQD 119-1766

RUA 10 (DEZ)

Rua Maria Tereza dos Santos

BAIQD 119-1800

BAIQD 119-1726

BAIQD 119-1762

BAIQD 119-1740

BAIQD-

LOTE Nº

QUADRA 47321000 Nº

QUADRA 47320000

LOTE Nº 47319000

QUADRA

LOTE Nº 45138000

QUADRA

QUADRA

LOTE Nº

LOTE Nº 47301000

QUADRA

LOTE Nº 45422000

QUADRA

LOTE

QUADRA

Nº 45140000

LOTE

LOTE Nº 47279000

QUADRA

LOTE Nº 47278000

LOTE Nº

QUADRA

LOTE

QUADRA

Nº 47358000

LOTE

46264002

QUADRA

Nº 46264001

LOTE Nº 47303000

QUADRA

Nº LOTE

LOTE Nº 47290000

QUADRA

QUADRA

LOTE Nº 46160000

QUADRA

LOTE Nº 46124000

QUADRA

LOTE Nº 46159000

QUADRA

LOTE Nº 47287000

QUADRA

LOTE Nº 47288000

QUADRA

Nº LOTE

45683002

LOTE 45684002

LOTE Nº 45684001

QUADRA

QUADRA

LOTE Nº

LOTE

47291000

QUADRA

47364000

QUADRA

LOTE

Nº

QUADRA

Nº 47293000

LOTE

LOTE

LOTE

QUADRA

Nº 47295000

LOTE

LOTE

QUADRA

Nº 47299000

LOTE

LOTE

QUADRA

Nº 47298000

LOTE

LOTE

QUADRA

Nº 47300000

LOTE

LOTE

QUADRA

Nº

LOTE Nº

QUADRA

LOTE Nº

QUADRA

QUADRA

LOTE Nº

QUADRA

QUADRA

LOTE Nº

QUADRA

QUADRA

LOTE Nº

QUADRA

QUADRA

LOTE Nº

QUADRA

QUADRA

LOTE Nº

QUADRA

QUADRA

LOTE Nº

QUADRA

QUADRA

LOTE Nº

QUADRA

QUADRA

LOTE Nº

QUADRA

QUADRA

LOTE Nº

QUADRA

QUADRA

LOTE Nº

QUADRA

QUADRA



CERTIDÃO

Certificamos para os devidos fins, que **não existe denominação oficial para a Rua com início na Praça Antônio Lourenço, seguindo até o final do trecho, no Povoado de Meireles, Município de Pará de Minas, até a presente data.**

Certificamos ainda que não existe via pública, praça ou próprio municipal com a denominação de **“João Melo Franco”**, no Município de Pará de Minas-MG.

Prefeitura Municipal de Pará de Minas, 21 de Março de 2022.

Karina Morato Campos Moreira

Assessora II

Secretaria Municipal de Desenvolvimento Urbano

Dimitri Gonçalves de Moraes

Secretário Municipal de Desenvolvimento Urbano



BAIQD 119-1801

**RUA 5 (CINCO)
FRANCO**

BAIQD 119-1731

BAIQD 119-1724

BAIQD 119-1725

**RUA MARIANE SAUNDERS ABREU
RUA 4 (QUATRO)**

campos

PRAÇA ANTONIO LOURENÇO

RUA 1 (HUM)

RUA 10 (DEZ)

BAIQD 119-1766

BAIQD 119-1762

BAIQD 119-1726

PRAÇA ANTONIO LOURENÇO

BAIQD 119-1740

BAIQD 119-1800



CERTIDÃO

Certificamos para os devidos fins, que **não existe denominação oficial para a Rua com início na Rua José Mônico Gomes dos Santos, seguindo até o final do trecho, no Povoado de Meireles, Município de Pará de Minas, até a presente data.**

Certificamos ainda que não existe via pública, praça ou próprio municipal com a denominação de “**Antônio Caetano Rios**”, no Município de Pará de Minas-MG.

Prefeitura Municipal de Pará de Minas, 21 de Março de 2022.

Karina Morato Campos Moreira

Assessora II

Secretaria Municipal de Desenvolvimento Urbano

Dimitri Gonçalves de Moraes

Secretário Municipal de Desenvolvimento Urbano

CURRICULUM

ANTÔNIO CAETANO RIOS

Antônio Caetano Rios nasceu em 11 de junho de 1920, veio de Sobrado a mais de 70 anos, casou com Geralda Fernandes de Souza e tiveram 8 filhos, todos criados na comunidade de Meireles, sendo que até hoje 3 filhos ainda residem na comunidade e outros 5 filhos moram em Pará de Minas.

Residem em Meireles Otacílio Caetano de Sousa, Laci Caetano Rios, Marcio Raimundo Rios.

Antônio Caetano sempre foi um colaborador e ajudou no crescimento de Meireles, o que vem continuando a ser feito pelos seus filhos até hoje, inclusive fazem parte da história do Campo e do Futebol da comunidade.

Antônio Caetano Rios faleceu em 08 de março de 1994.



QUADRA Nº 47286000 QUADRA Nº 47278000

BAIQD 119-1725 **BAIQD 119-1724**

45140000 QUADRA Nº LOTE Nº
RUA 4 (QUATRO)

PRAÇA ANTONIO LOURENÇO

LOTE Nº QUADRA Nº 47277000

LOTE Nº QUADRA Nº 47276000
LOTE Nº QUADRA Nº 47275000

BAIQD 119-1726

LOTE Nº QUADRA Nº 45139000

QUADRA Nº 47287000 QUADRA Nº 45688002
QUADRA Nº 45684002

BAIQD 119-1740

LOTE Nº QUADRA Nº 45684001 LOTE Nº QUADRA Nº 45683001
LOTE Nº QUADRA Nº 45685000

LOTE Nº QUADRA Nº 46307000

BAIQD 119-1766

LOTE Nº QUADRA Nº 47274000

LOTE Nº QUADRA

QUADRA Nº 47273000 LOTE Nº

RUA 2 (DOIS)
Rua Antonio Caetano Ribeiro

LOTE Nº QUADRA Nº 47270000
LOTE Nº QUADRA Nº 46913000

QUADRA Nº LOTE Nº **BAIQD-**

QUADRA Nº 46864000 LOTE Nº

LOTE Nº QUADRA Nº 46908000 QUADRA Nº 46909002
LOTE Nº QUADRA Nº 46909000

LOTE Nº QUADRA Nº 46863000

LOTE Nº QUADRA Nº 46862000

LOTE Nº QUADRA Nº 46861002

LOTE Nº QUADRA Nº 46861000

LOTE Nº QUADRA Nº 46860000

LOTE Nº QUADRA Nº 46859000
LOTE Nº QUADRA Nº 46858000



CERTIDÃO

Certificamos para os devidos fins, que **não existe denominação oficial para a Rua localizada com início na Rua Maria Teresa Cardoso – Dona Zinha, passando pela Praça Antônio Lourenço e pela Rua José Mônico Gomes dos Santos até o final do trecho, no Povoado de Meireles, Município de Pará de Minas, até a presente data.**

Certificamos ainda que não existe via pública, praça ou próprio municipal com a denominação de **“Maria de Lourdes Abreu Campos”**, no Município de Pará de Minas-MG.

Prefeitura Municipal de Pará de Minas, 21 de Março de 2022.

Karina Morato Campos Moreira

Assessora II

Secretaria Municipal de Desenvolvimento Urbano

Dimitri Gonçalves de Moraes

Secretário Municipal de Desenvolvimento Urbano

Nome da Rua de Meireles

Maria de Lourdes Abreu Campos

Nascimento: **22/08/1920**

Falecimento: **14/06/2005**

Filiação: Ovídeo de Abreu e Silva e Maria Luíza da Conceição.

Esposo: Luiz Altivo de Paula

Morou durante toda sua vida em Brás Corrêa, localizado abaixo da comunidade de Meireles. Sempre teve grande amizade com os moradores locais e da região. Trabalhou a vida toda no campo, fazendo plantação de arroz, feijão, milho e outras coisas.

Semanalmente fazia o trajeto de carroça até Pará de Minas para vender seus produtos e criar sua família, haja vista que seu marido faleceu quando seu filho mais velho tinha apenas 20 anos.

Teve 4 filhos: Maura Luíza Duarte, Arlindo Luiz de Paula, José Geraldo Altivo (falecido) e Luiz Gonzaga de Paula (falecido).

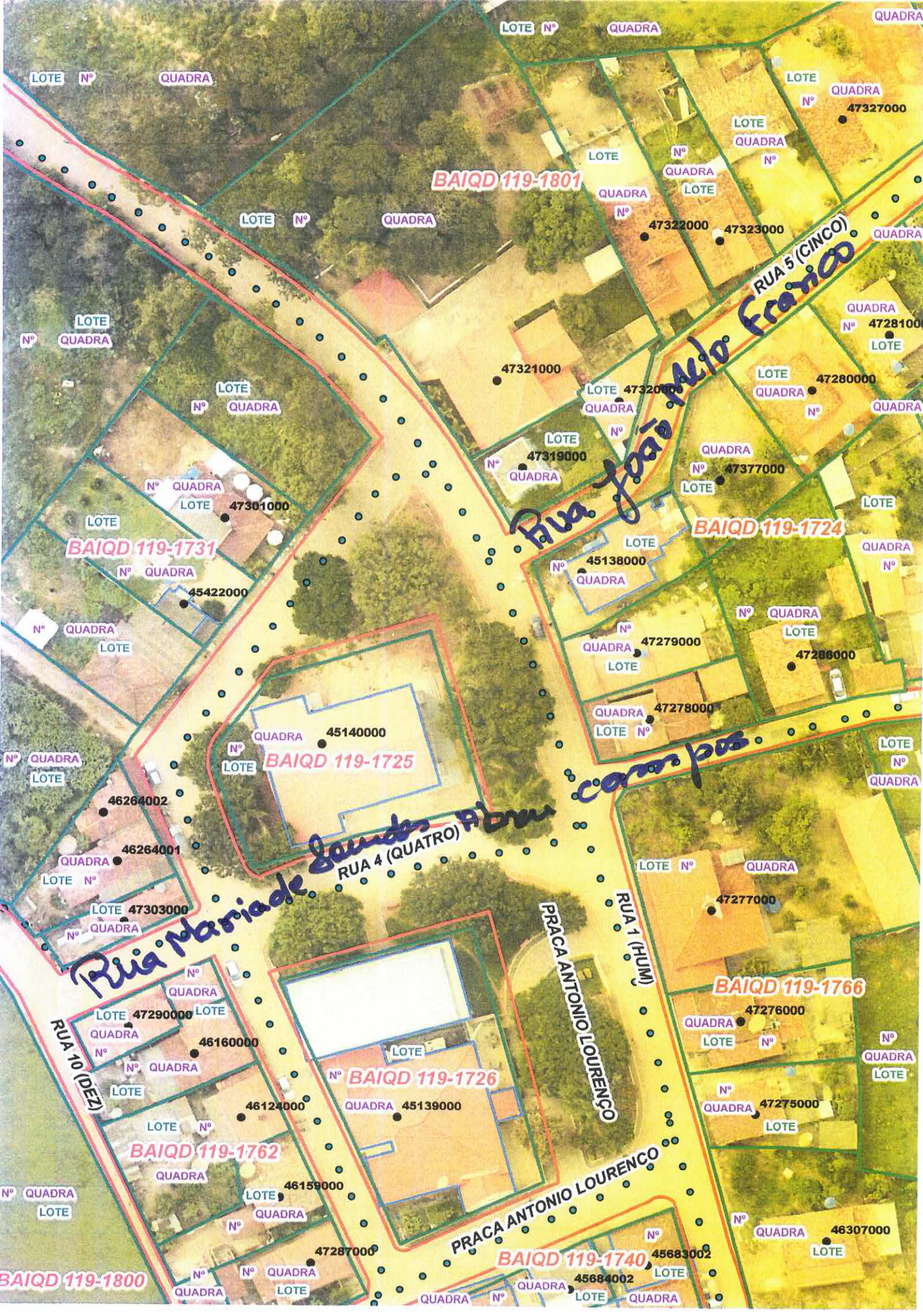

BAIQD 119-1801

BAIQD 119-1731

BAIQD 119-1725

BAIQD 119-1724

BAIQD 119-1726

BAIQD 119-1762

BAIQD 119-1766

BAIQD 119-1740

BAIQD 119-1800

LOTE Nº

QUADRA

QUADRA

LOTE Nº

QUADRA

LOTE Nº

QUADRA

47327000

LOTE

QUADRA

LOTE

LOTE Nº

QUADRA

QUADRA

LOTE

47322000

47323000

QUADRA

LOTE

QUADRA

LOTE

QUADRA

47321000

LOTE 47320000

QUADRA

LOTE

QUADRA

47280000

QUADRA

Nº

47281000

LOTE

Nº QUADRA

LOTE

47301000

LOTE

47319000

Nº

QUADRA

QUADRA

Nº

47377000

LOTE

LOTE

QUADRA

BAIQD 119-1724

LOTE

Nº

45138000

QUADRA

Nº

QUADRA

LOTE

QUADRA

Nº

Nº

QUADRA

LOTE

45422000

Nº

47279000

QUADRA

LOTE

47286000

QUADRA

LOTE Nº

47278000

LOTE

Nº

QUADRA

Nº

QUADRA

LOTE

46264002

46264001

QUADRA

LOTE Nº

LOTE 47303000

QUADRA

RUA 4 (QUATRO)

Rua João Azevedo Franco

Rua Mariade Saude Abrau

RUA 10 (DEZ)

PRAÇA ANTONIO LOURENÇO

RUA 1 (HUM)

PRAÇA ANTONIO LOURENÇO

LOTE Nº

QUADRA

47277000

BAIQD 119-1766

QUADRA

LOTE Nº

47276000

Nº

QUADRA

LOTE

Nº

QUADRA

47275000

LOTE

LOTE 47290000

QUADRA

Nº

QUADRA

LOTE

46160000

LOTE Nº

46124000

QUADRA 45139000

BAIQD 119-1762

QUADRA

LOTE

46159000

Nº

QUADRA

47287000

Nº

QUADRA

Nº

QUADRA

LOTE

QUADRA

Nº

QUADRA

LOTE

QUADRA

QUADRA

Nº

QUADRA

46307000

LOTE

Nº

45683002

LOTE

45684002

LOTE

QUADRA